

Painel de Discussão 1

**Construindo o amanhã:
A retomada das obras
na educação básica**



A população de Betim/MG de acordo com o Censo Demográfico do IBGE (2022), é de: **411.859 habitantes.**

94 Escolas Educação Infantil

Alunos Atendidos na Educação Infantil: **18.682*

69 Escolas de Ensino Fundamental

Alunos Atendidos no Ensino Fundamental: **42.495*

Total Geral de Alunos: **61.177**

Betim Compromisso com a Educação

*Betim tem um forte compromisso com a educação infantil, investindo na construção de 10 novas creches no período de 2019 a 2025.

*Esse investimento na criação de vagas reflete a prioridade do município em garantir acesso à educação de qualidade desde a primeira infância, além de oferecer suporte às famílias.

*A entrega dessas novas unidades tem sido fundamental para expandir a rede de ensino e atender à crescente demanda da população, contribuindo para o desenvolvimento social e educacional da cidade.

Betim Investe na Infância: 19 novas unidades

6 unidades Repactuadas com o Governo Federal

8 unidades - Lei de Contrapartida nº 6.448

5 Unidades - Recursos Mistos

Investimento estratégico com recursos do FNDE e próprios para ampliar o atendimento educacional infantil no município, garantindo qualidade e inclusão social para nossas crianças.

ANO DO TERMO DE CONVÊNIO 2012/2013

A retomada das obras na educação básica 2017

UNIDADE ESCOLAR		VALORES FNDE PREVISTOS	VALORES PAGOS FNDE	VALORES A SEREM PAGOS PELO FNDE	RECURSOS PRÓPRIOS PMB
1	VILA VERDE	R\$ 1.552.803,94	R\$ 844.414,78	R\$ 708.389,16	R\$1.189.230,36
2	PAQUETÁ	R\$ 1.540.017,04	R\$ 1.000.95,27	R\$ 539.059,77	R\$ 812.121,54
3	CIDADE VERDE	R\$1.674.689,91	R\$ 924.542,61	R\$ 750.147,30	R\$ 1.224.135,98
4	PETROVALE	R\$ 1.689.734,80	R\$ 253.460,22	R\$ 1.436.274,58	R\$ 2.674.589,05
5	CAPELINHA	R\$ 1.239.067,13	R\$ 867.346,99	R\$ 371.720,14	R\$ 850.105,67
6	CELSO ALVES	R\$ 1.239.067,14	R\$ 929.300,36	R\$ 309.766,78	R\$ 636.950,27
		R\$ 8.935.379,96	R\$ 4.820.022,23	R\$ 4.115.357,73	R\$ 7.387.132,87

Pacto Nacional pela Retomada de Obras da Educação Básica

Ano de Conclusão das Obras

Cidade Verde – 2022

Paqueta – 2022

Capelinha – 2022

Celso Alves – 2022

Petrovale – 2023

Vila Verde – 2023

Visão Geral do Projeto

Investimento Social

Distribuição Estratégica

**Ampliação significativa do
atendimento infantil em
Betim com foco na
educação de qualidade**

**Seis creches localizadas em
bairros com alta demanda
por educação infantil**

**Em Betim, investir em creches é plantar a base
sólida para a educação e o futuro da cidade.**

EXECUÇÃO DAS OBRAS DE 06 CRECHES, MODELO PADRÃO MUNICIPAL PARA ATENDIMENTO DE 386 CRIANÇAS DE 4 MESES A 5 ANOS EM REGIME INTEGRAL

UNIDADE ESCOLAR		ANO DE ENTREGA	
1	VILA VERDE	2023	
2	PAQUETÁ	2022	
3	CIDADE VERDE	2022	
4	PETROVALE	2023	
5	CAPELINHA	2022	
6	CELSO ALVES	2022	

Características da Estrutura

Capacidade: 386 crianças em períodos integral ou parcial.

Áreas Diversificadas: A estrutura engloba 15 salas de aula, 2 berçários, cozinha e refeitório, áreas de administração, fraldário, lactário, 30 banheiros e vestiários para funcionários.

Acessibilidade: As unidades são projetadas com acessibilidade, estrutura plana e banheiro adaptados.

Projeto Padrão – Planta Baixa

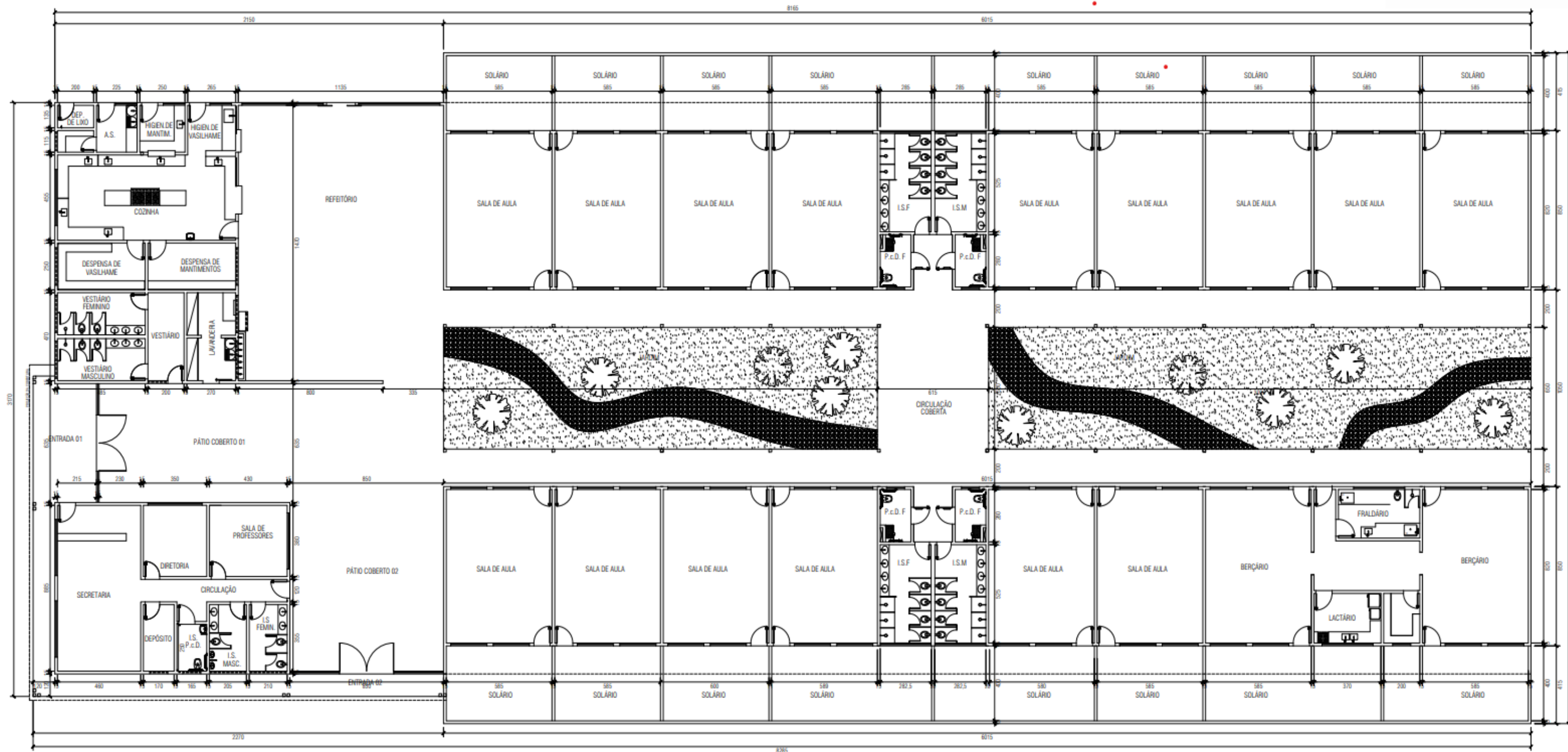

Espaços Educacionais em Pleno Funcionamento

Hoje esses espaços educacionais estão transformando a realidade de milhares de famílias, oferecendo educação de qualidade e cuidado especializado para nossas crianças.

Capelinha



Vila Verde



Cidade Verde

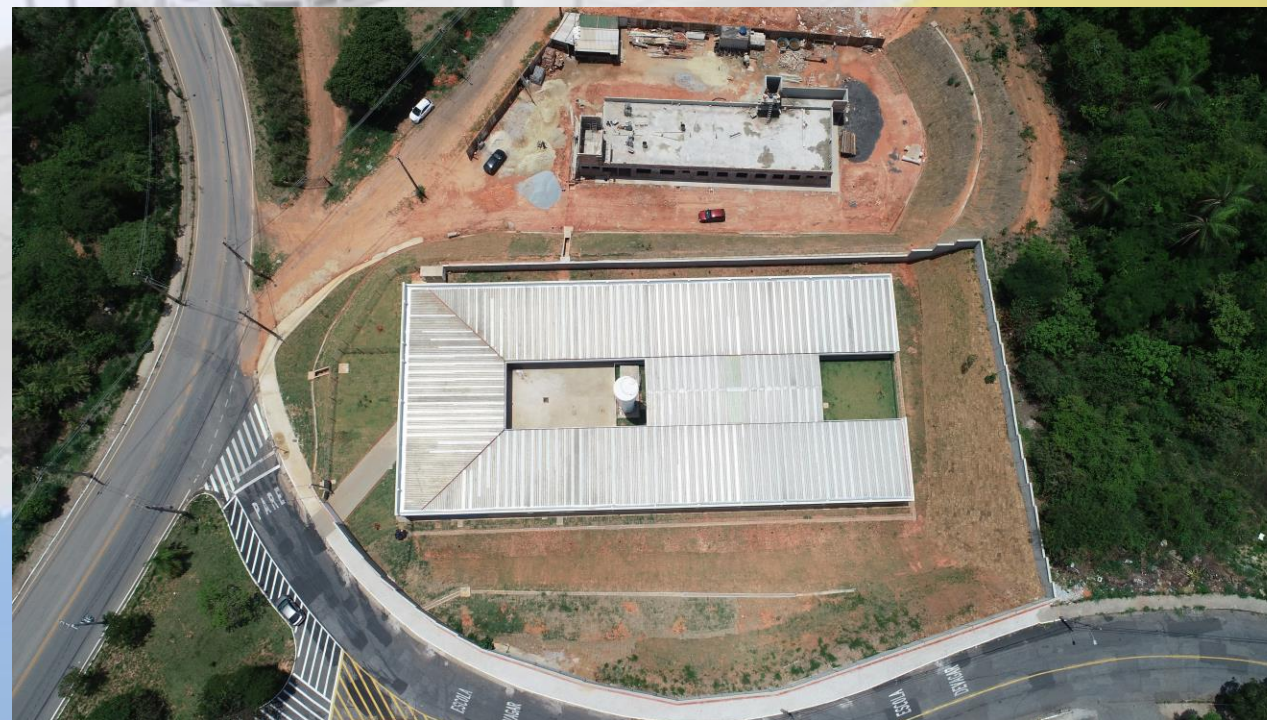

Petrovale



Paquetá



Celso Alves



Impacto Social e Benefícios para os Betinenses

2.316+

Crianças Atendidas

Um marco histórico para a educação em Betim, demonstrando o compromisso municipal com o desenvolvimento integral de nossas crianças.

Lei de Contrapartida

Lei Municipal nº 6.448, de 20 de dezembro de 2018, que institui as medidas compensatórias sociais.

A legislação sobre a Lei de Contrapartida em Betim está diretamente ligada ao desenvolvimento urbano da cidade. Basicamente, ela exige que grandes empreendimentos imobiliários e de infraestrutura ofereçam algum tipo de compensação ao município para diminuir os impactos sociais e ambientais que essas obras podem causar.



A Lei de Contrapartida nos proporcionou a
construção de 8 unidades.
O Município com recursos mistos contruiu mais
de 5 creches.

UNIDADES ESCOLARES		ANO
1	CRECHE VILA CRISTINA	2019
2	CRECHE CITROLÂNDIA	2019
3	CRECHE ANGOLA	2019
4	CRECHE BETIM INDUSTRIAL	2020
5	CRECHE ALTEROSAS	2020
6	CRECHE TAQUARIL	2022
7	CELSO ALVES	2022*
8	CRECHE PAQUETÁ	2022*
9	CRECHE CAPELINHA	2022*
10	CRECHE CIDADE VERDE	2022*
11	CRECHE VILA VERDE	2023*
12	CRECHE PETROVALE	2023*
13	CRECHE NOSSA SENHORA DE FÁTIMA	2024
14	CRECHE ICAIVERA	2024
15	CRECHE VILA ALPINA	2024
16	CRECHE PINGO D'ÁGUA	2024
17	CRECHE VIANÓPOLIS	2024
18	CRECHE NOSSA SENHORA DAS GRAÇAS	2024
19	CRECHE BRASILEIA	2025

Vila Cristina (2019)



Citrolândia (2019)



Angola (2019)



Betim Industrial (2020)



Alterosas (2020)

Taquaril (2022)



Icaivera (2024)



Vila Alpina(2024)



Vianópolis (2024)



Pingo D'Água (2024)



Nossa Senhora de Fátima (2024)



Vianópolis (2024)

Nossa Senhora das Graças (2024)



Brasileia (04/10/2025)



















G H I J K L M N O P Q R S T U V W X Y Z











Agradeço imensamente por dedicarem seu tempo para acompanhar esta apresentação.

Foi um prazer compartilhar com vocês nossa trajetória em busca de uma educação cada vez melhor!!

Marilene Silva Santana Pimenta
Secretária Municipal da Educação de Betim